WAT DOET DE RAAD VOOR DE KINDERBESCHERMING

EN WAT BETEKENT DIT VOOR JOU?

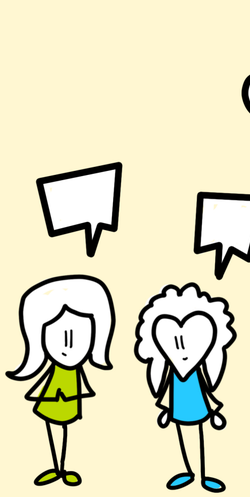

Het sociaal wijkteam of Veilig Thuis vertelt ons dat er grote zorgen zijn over de situatie bij jou thuis.

We praten met jou.
Jij bepaalt wat je vertelt.

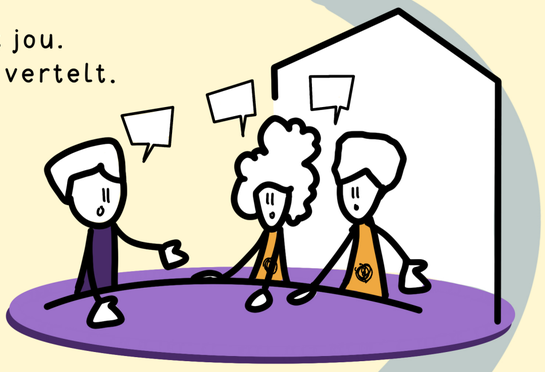

We praten met je ouders.

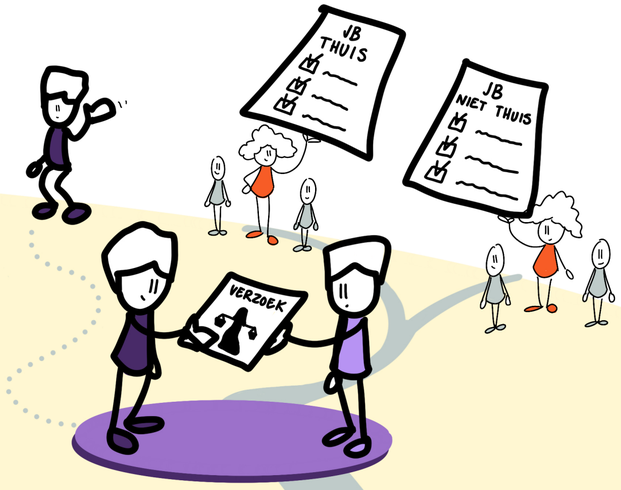

We vragen de kinderrechter om verplichte hulp.
Dit doet de .jeugdbescherming.

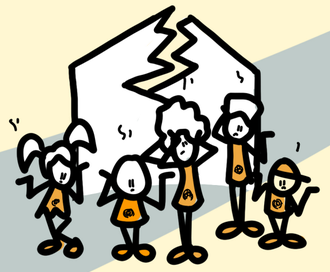

Je komt bij ons als eerdere hulp niet heeft gewerkt of als jouw ouders geen hulp kunnen of willen geven.

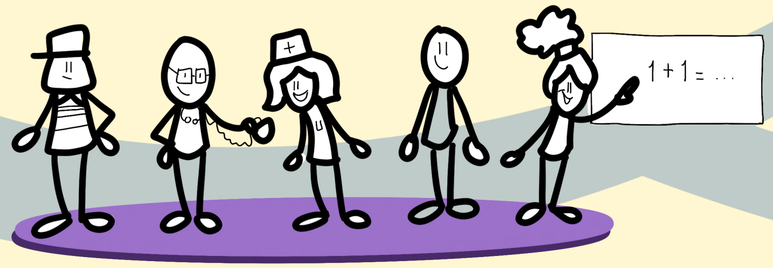

We vragen aan anderen hoe het bij jou thuis gaat.

We vertellen aan jou en je ouders wat wij vinden dat er nodig is om de grote zorgen op te lossen.

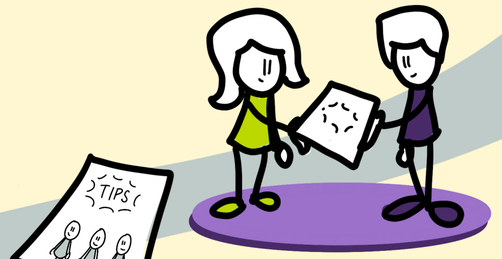

We vragen het sociaal wijkteam om jou en je ouders verder te helpen.

START

SELMA@DEBETEKENAAR.NL